BR-6036-B

BRUTUS 60 × 36 PO / IN

Dessin technique

Technical drawing

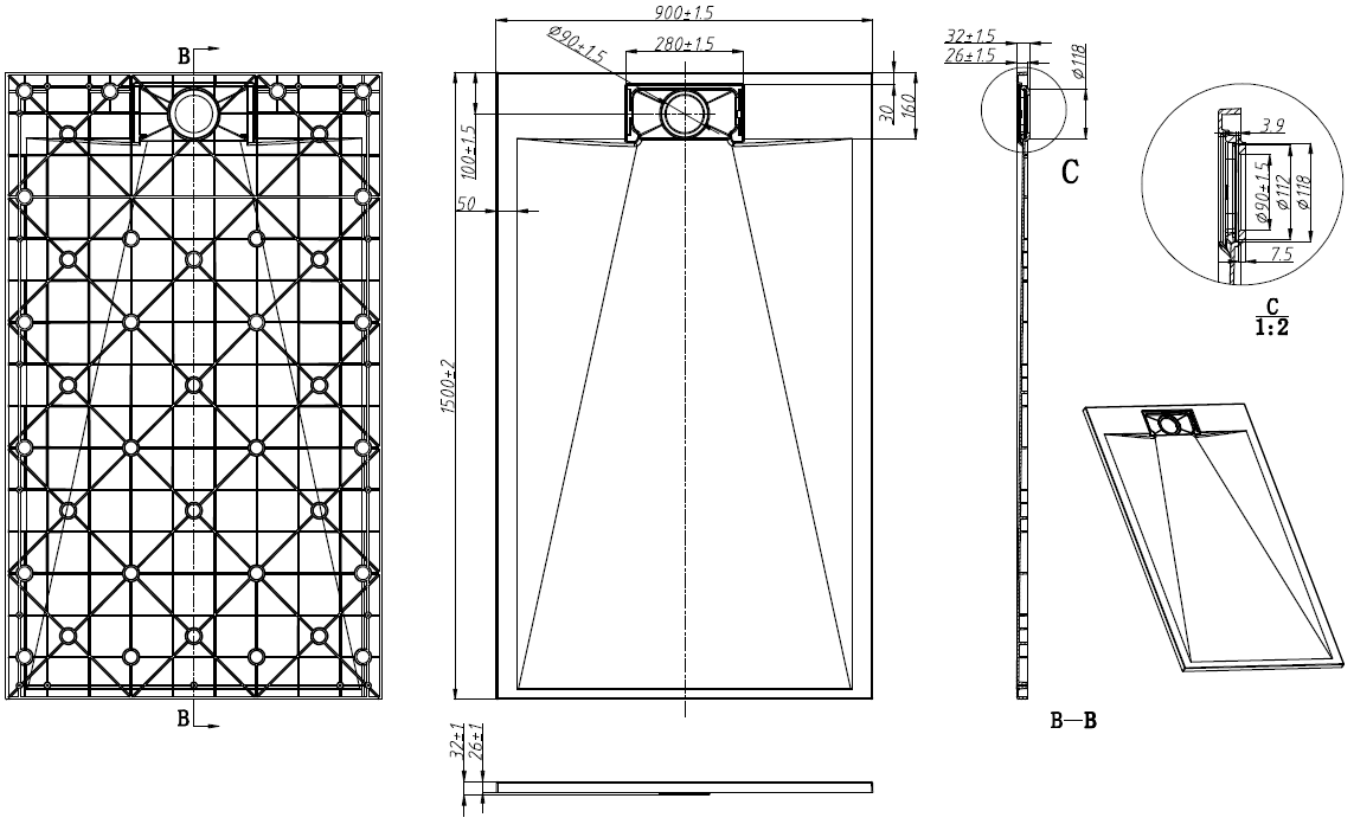

COTES DU DESSIN / DRAWING DIMENSIONS

1500 mm / 59.06 po/in	900 mm / 35.43 po/in	32 mm / 1.26 po/in	26 mm / 1.02 po/in	100 mm / 3.94 po/in	Ø90 mm / Ø3.54 po/in	280 mm / 11.02 po/in
50 mm / 1.97 po/in	30 mm / 1.18 po/in	160 mm / 6.30 po/in	Ø118 mm / Ø4.65 po/in	Ø112 mm / Ø4.41 po/in	3.9 mm / 0.15 po/in	7.5 mm / 0.30 po/in

Équivalents des tolérances / Tolerance conversions ±2 mm / ±0.08 po/in ±1.5 mm / ±0.06 po/in ±1 mm / ±0.04 po/in

BR-6036-B

BRUTUS 60 × 36 PO / IN

Base de douche SMC - Noir mat

SMC shower base - Matte black

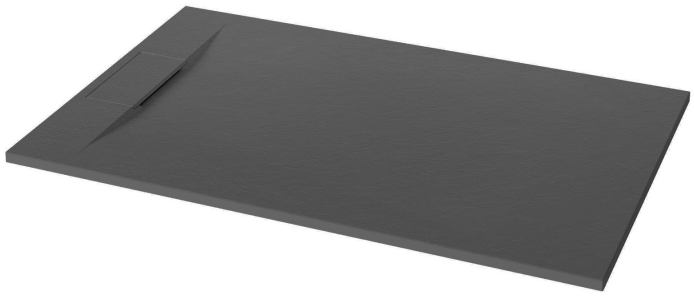

CARACTÉRISTIQUES / SPECIFICATIONS

Base monobloc en SMC renforcé
One-piece reinforced SMC base

Fini noir mat et surface texturée
Textured matte black finish

Une bride longue et une bride courte
One long and one short tiling flange

Cache-drain amovible inclus
Removable drain cover included

Raccord de drain non inclus
Drain fitting not included

DIMENSIONS DU DESSIN / DRAWING DIMENSIONS

Longueur	Largeur	Hauteur hors tout
1500 mm / 59,06 po	**900 mm / 35,43 po**	**32 mm / 1,26 po**
Length	*Width*	*Overall height*
1500 mm / 59.06 in	**900 mm / 35.43 in**	**32 mm / 1.26 in**

Drain centré sur la largeur, près d'une extrémité courte
Drain centred across the width, near one short end

GARANTIE / WARRANTY

Garantie limitée de 15 ans contre les défauts de fabrication.
15-year limited warranty against manufacturing defects.
Garantie non transférable, pour le premier acheteur à compter de la date d'achat.
Non-transferable warranty for the original purchaser from the date of purchase.
La garantie exclut l'usure normale, l'usage abusif et une pose ou un entretien inadéquats.
Excludes normal wear, misuse, improper installation and improper maintenance.